



PODER EJECUTIVO
DEL ESTADO DE CHIAPAS

**Subsecretaría de Ganadería
Dirección de Sanidad Pecuaria
Departamento de Regulación de la
Movilización Animal**



GOBIERNO DEL
ESTADO DE CHIAPAS



Manual Práctico para la
Movilización Animal, Productos
y Subproductos Pecuarios

**Manual Práctico para la
Movilización Animal, Productos
y Subproductos Pecuarios**



Contenido

I.	Introducción	2
II.	Objetivos	3
III.	Marco Jurídico	3
IV.	Dependencias, Instituciones y Organizaciones Participantes	4
V.	Expedición de Documentos Oficiales	5
	5.1 Centros autorizados por el Gobierno del Estado a través de la SC para expedir Guía de Tránsito	5
	5.2 Centros autorizados por el Gobierno Federal a través de la SAGARPA para expedir Certificado Zoonosanitario y Constancia de tratamiento garrapaticida	5
VI.	Inspección y verificación de la Movilización	6
	6.1 Responsables de la Inspección Física y Documental de la Movilización	6
	6.2 Coadyuvantes en la Inspección Física y Documental de la Movilización	6
	6.3 Lugares de Inspección y Verificación	7
VII.	Requisitos para la Movilización de Animales Productos y Subproductos	7
	7.1 Bovinos	7
	7.2 Porcinos	11
	7.3 Aves	12
	7.4 Ovinos y Caprinos	14
	7.5 Equinos	15
	7.6 Apícola	16
	7.7 Carnes	17

Anexos

- a) Directorio Telefónico de Dependencias y Organizaciones Participantes**
- b) Formatos Oficiales**
- c) Puntos de Control de la Movilización**

I. Introducción

La libre movilización de ganado en sus diversas especies, incrementa el riesgo de transmisión de enfermedades en humanos y animales, poniendo en peligro los estatus sanitarios, con la consecuente pérdida económica del patrimonio de los productores.

Por tal motivo, la Comisión de Inspección y Vigilancia preocupada por la legalidad de la movilización, la prevención de las enfermedades, el control y combate al abigeato, realiza la presente guía de movilización para hacerla llegar a los Productores, Organizaciones Ganaderas, Presidencias Municipales, Inspectores Pecuarios, Oficiales de Inspectoría, Grupos Operativos y Dependencias involucradas, para dar a conocer la normatividad requerida y obtener como resultado el ágil tránsito, acreditar plenamente la propiedad de los semovientes y garantizar que el ganado movilizado en la geografía del estado, cumpla con las normas sanitarias y disposiciones legales, para cualquiera de las actividades que establece la Ley de Fomento y Sanidad Pecuaria

II. Objetivos

- ⇒ **Facilitar el entendimiento del proceso de movilización y los beneficios que se obtienen al cumplir con las normas y leyes que la rigen**

- ⇒ **Establecer los mecanismos necesarios para regular la movilización a través del control obligatorio en las diferentes especies en el estado, conforme a lo establecido en las Normas Oficiales Mexicanas, la Ley Federal de Sanidad Pecuaria, la Ley de Fomento y Sanidad Pecuaria para el Estado de Chiapas y otras disposiciones aplicables**

III. Marco Jurídico

- ⇒ **Constitución Política de los Estados Unidos Mexicanos**
- ⇒ **Ley Federal de Sanidad Animal y su Reglamento**
- ⇒ **Código Penal Federal**
- ⇒ **Ley Federal de Organizaciones Ganaderas y su Reglamento**
- ⇒ **Constitución Política del Estado de Chiapas**
- ⇒ **Ley de Fomento y Sanidad Pecuaria para el Estado de Chiapas**
- ⇒ **Código Penal del Estado de Chiapas**
- ⇒ **Normas Oficiales Mexicanas**
- ⇒ **Acuerdos y Decretos del Ejecutivo Estatal y Federal**

IV. Dependencias, Instituciones y Organizaciones Participantes

- ⇒ **Secretaría de Agricultura, Ganadería, Desarrollo Rural Pesca y Alimentación (SAGARPA)**
- ⇒ **Procuraduría General de la Republica (PGR)**
- ⇒ **Secretaria de la Defensa Nacional (SEDENA)**
- ⇒ **Policía Federal (PF)**
- ⇒ **Servicio Nacional de Sanidad, Inocuidad y Calidad Agroalimentaria (SENASICA)**
- ⇒ **Secretaría del Campo (SC)**
- ⇒ **Secretaría de Gobierno (SEGOB)**
- ⇒ **Secretaría de Seguridad y Protección Ciudadana (S.S. y P.C.)**
- ⇒ **Procuraduría General de Justicia del Estado (PGJE)**
- ⇒ **Secretaría de Salud (SS)**
- ⇒ **Ayuntamientos Municipales**
- ⇒ **Uniones Ganaderas y sus Filiales**
- ⇒ **Comité de Fomento y Protección Pecuaria del Estado de Chiapas, A.C. (CFPP)**
- ⇒ **Consejo Estatal de Seguridad Pública (CESP)**
- ⇒ **H. Congreso del Estado (Comisión de Desarrollo Pecuario)**
- ⇒ **Colegio Estatal de Médicos Veterinarios Zootecnistas de Chiapas A. C.**
- ⇒ **Sistema Nacional de Identificación Individual de Ganado (SINIIGA)**
- ⇒ **Sistemas Productos Pecuarios**

5.1.- Centros autorizados por el Gobierno del Estado a través de la SC para expedir Guía de Transito

- ⇒ **Subsecretaría de Ganadería (SC)**
- ⇒ **Delegaciones Regionales (SC)**
- ⇒ **Uniones Ganaderas Regionales y Generales**
- ⇒ **Asociaciones Ganaderas Locales y Generales**
- ⇒ **Presidencias Municipales**
- ⇒ **Centros de Sacrificio certificados**

5.2.- Centros autorizados por el Gobierno Federal a través de la SAGARPA para expedir Certificado Zoosanitario y Constancia de tratamiento garrapaticida

- ⇒ **Subdelegación Agropecuaria (SAGARPA)**
- ⇒ **Distritos de Desarrollo Rural (SAGARPA)**
- ⇒ **Uniones Ganaderas Regionales y Generales**
- ⇒ **Asociaciones Ganaderas Locales, Generales y Especializadas**
- ⇒ **Responsables de plantas TIF, acreditado por SAGARPA**

VI. Inspección y Verificación de la Movilización

6.1.- Responsables de la Inspección Física y

Documental de la Movilización

- ⇒ **Oficiales de Seguridad Fitozoosanitaria, Acreditado por SENASICA**
- ⇒ **Médicos Veterinarios autorizados como Unidades de Verificación por SAGARPA**
- ⇒ **Oficiales de Inspectoría Pecuaria del CFPP, Acreditado por Gobierno del Estado SC**
- ⇒ **Inspector Pecuario, Acreditado por Gobierno del Estado SC**

6.2.- Coadyuvantes en la Inspección Física y Documental de la Movilización por elementos de:

- ⇒ **Secretaría de la Defensa Nacional**
- ⇒ **Policía Federal**
- ⇒ **Policía Especializada del Estado de Chiapas**
- ⇒ **Policía Sectorial**
- ⇒ **Policía de caminos**
- ⇒ **Policía Municipal**
- ⇒ **Secretaria de Salud (S.S.)**

6

6.3.- Lugares de Inspección y Verificación

- ⇒ **Puntos de Embarques y corrales designados**
- ⇒ **Animales, Productos y Subproductos en Tránsito**

- ⇒ Unidades de Producción, Establecimientos dedicados a la transformación, envasado y comercialización (Rastros, Patios de Matanza) de productos y subproductos de origen animal
- ⇒ Exposiciones Ganaderas, Subastas y otros eventos
- ⇒ Puntos de Verificación e inspección de la movilización interna, estaciones cuarentenarias y puntos de ingresos nacionales e internacionales

VII. Requisitos para la Movilización de Animales, Productos y Subproductos en el Estado de Chiapas

7.1.- BOVINOS

Horario de Movilización de 6:00 a 18:00 horas

A) Movilización dentro del Municipio

- ⇒ Factura (en caso de compra-venta)
- ⇒ Guía de tránsito
- ⇒ Libre de garrapatas (Inspección Visual del semoviente)
- ⇒ Presentar Constancia del Registro de Fierro Vigente

B) Movilización dentro del Estado de un Municipio a Otro

- ⇒ Factura (en caso de compra-venta)
- ⇒ Guía de tránsito
- ⇒ Certificado zoonosanitario

- ⇒ Dictamen Vigente de prueba negativa a Tuberculosis y Brucelosis Bovina.
- ⇒ Presentar Constancia del Registro de Fierro Vigente
- ⇒ Requisitos en base a los reconocimientos de zona "A" y "B"
- ⇒ Libre de garrapatas (Inspección Visual del semoviente)

C) Movilización fuera del Estado

- ⇒ Factura
- ⇒ Guía de tránsito
- ⇒ Certificado zoosanitario
- ⇒ Constancia de Baño Garrapaticida y libre de garrapatas
- ⇒ Clave 07 quemado en el maslo derecho de la cola de 5x7.5 Cm, (engorda y repasto)
- ⇒ Dictamen Vigente negativo de Tuberculosis y Brucelosis Bovina
- ⇒ Presentar Constancia del Registro de Fierro Vigente
- ⇒ Los que determine el Estado de Destino

Nota: Constancia de Baño garrapaticida, aplica para estados en Erradicación y Libre. (Ver anexo #n)

Toda movilización de semovientes cuyos documentos sean sellados antes de las 18:00 horas por el PVI o Volanta del CFPP, se le permitirá el tránsito a su destino.

D) Introducción al Estado

- ⇒ Solicitud de ingreso al Estado (SECAM)
- ⇒ Factura
- ⇒ Guía de Transito
- ⇒ Certificado Zoosanitario
- ⇒ Constancia de Baño Garrapaticida y libre de Garrapata (Eliminar)

⇒ Clave del INEGI correspondiente al Estado de Origen, quemados en el maslo derecho de la cola, (engorda y repasto)

⇒ Pruebas de Tb. y Br. Vigentes del lote a movilizar

E) Para ingreso a zona “A”; además de los anteriores:

⇒ Hato libre certificado para movilizaciones procedentes de regiones “B”

⇒ Además movilizaciones procedentes de Estados o regiones con la misma condición

⇒ Aviso anticipado a la SC de ingreso cuando sea de otros Estados y custodia durante el traslado al lugar de destino

F) Procedentes de zona “B”

⇒ Para sacrificio inmediato en rastro autorizado con inspección.

⇒ A Corrales de engorda designados (autorizados por SAGARPA).

Nota: La constancia de baño garrapaticida no aplica para estados de control a control

G) Exportación

Región “A”

⇒ Factura

⇒ Guía de tránsito

⇒ Certificado zoosanitario

⇒ Certificado zoosanitario de exportación

⇒ Constancia de Baño Garrapaticida y libre de garrapatas

⇒ Clave 07 quemado en el maslo derecho de la cola 5x7.5 cm

- ⇒ **Clave M o MX en el maslo izquierdo (no menor a 12 meses)**
- ⇒ **Prueba de Hato y de lote a movilizar**
- ⇒ **Bovinos machos castrados, para engorda o repasto**
- ⇒ **Bovinos hembras castradas**
- ⇒ **Presentar Constancia del Registro de Fierro Vigente**
- ⇒ **Arete azul de exportación**

H) Movilización a Rastro

- ⇒ **Factura**
- ⇒ **Guía de transito**
- ⇒ **Certificado zoosanitario (si el animal procede de otro municipio)**
- ⇒ **Si el animal proviene de un rancho cuarentenado presentar orden de sacrificio**
- ⇒ **Presentar Constancia del Registro de Fierro Vigente**

Nota: Para la expedición de la orden de sacrificio solicitar al supervisor de campañas del SENASICA en los DDR

7.2.- PORCINOS

Horario de Movilización 24:00 horas

A) Movilización dentro del Estado

- ⇒ **Factura**
- ⇒ **Guía de Transito**
- ⇒ **Certificado Zoosanitario**

- ⇒ Vehículos y jaulas limpios con su constancia de desinfección

B) Introducción de Porcinos, Productos y Subproductos

- ⇒ El ingreso es únicamente de Estados de mejor o igual condición sanitaria
- ⇒ Factura
- ⇒ Guía de Transito
- ⇒ Certificado Zoosanitario
- ⇒ Constancia de Granja Negativa o piara libre a la Enfermedad de Aujeszky
- ⇒ Vehículos y Jaulas limpios con su constancia de desinfección
- ⇒ Notificar a la Secretaria del Campo la introducción de Cerdos al Estado

7.3.- AVES

Horario de Movilización 24:00 horas

CHIAPAS, LIBRE DE ENFERMEDADES AVIARES

A) Movilización dentro del Estado

- ⇒ Factura
- ⇒ Guía de Transito (solo para Chiapas)
- ⇒ Certificado Zoosanitario y/o aviso de movilización
- ⇒ Vehículos y Jaulas limpios con su constancia de desinfección

Nota: Para movilizaciones de centros de acopio, se podrá movilizar con copias fotostáticas de la guía de tránsito y Certificado Zoosanitario de origen

B) Introducción al Estado de Chiapas

- ⇒ Factura
- ⇒ Guía de Transito (solo para Chiapas)
- ⇒ Certificado Zoosanitario (Deberá ser cifrado los números de constancias I.A. Newcastle.

Salmonella, así como los números de casos de la hoja de resultados, en el recuadro de descripción de pruebas)

- ⇒ **Aviso de Movilización (Influenza Aviar)**
- ⇒ **Vehículos y Jaulas limpios con su constancia de desinfección**
- ⇒ **El pollito recién nacido, así como las aves de combate, las silvestres y de ornato deberán transportarse en cajas nuevas de cartón o de plástico lavadas y desinfectadas (presentar constancia de lavado)**
- ⇒ **Flejados (Origen/Destino)**
- ⇒ **Queda prohibida la introducción de aves mayores de 3 días de edad provenientes de estados en fase de erradicación de influenza aviar (excepto aves de combate)**
- ⇒ **La introducción de pollitos, deberán llegar solamente a granjas constatadas**

C) Introducción de Huevo Fértil o Huevo para Plato

- ⇒ **Factura**
- ⇒ **Guía de Transito (solo para Chiapas)**
- ⇒ **Certificado Zoonosanitario (Deberá ser cifrado los números de constancias I.A, Newcastle, Salmonella, así como los números de casos de la hoja de resultados, en el recuadro de descripción de pruebas)**
- ⇒ **Aviso de Movilización (Influenza Aviar)**
- ⇒ **Vehículos limpios**
- ⇒ **Constancia de desinfección de vehículos**
- ⇒ **Constancia de desinfección del huevo con ácidos orgánicos o cloruro de benzalconio**

- ⇒ **Transportarse en cajas y conos de plástico desinfectadas o de cartón nuevas**
- ⇒ **Flejados (Origen/Destino)**

Nota: Los propietarios de las incubadoras, únicamente distribuirán pollitos a granjas constatadas aprobadas en bioseguridad por la CPA. (Comisión México-Estados Unidos para la Prevención de la Fiebre Aftosa y Otras Enfermedades Exóticas de los Animales)

D) Introducción de Carne en Canal o Troceada

- ⇒ **Factura**
- ⇒ **Guía de Transito (solo para Chiapas)**
- ⇒ **Certificado Zoonosanitario (Deberá ser cifrado los números de constancias I.A, Newcastle, Salmonella, en el recuadro de descripción de pruebas)**
- ⇒ **Vehículos limpios**
- ⇒ **Provenir de un rastro, empacadora o frigorífico autorizado por la SAGARPA**
- ⇒ **Flejado proveniente de Zona de Control**

Nota: El cumplimiento de las normas oficiales es de carácter obligatorio y será supervisado por personal oficial de los puntos de verificación interna y patrullas de control zoonosanitario. Presenta tu documentación cuando te sea solicitada por los inspectores del CFPP de Chiapas o del SENASICA. Las violaciones a las normas oficiales mexicanas son sancionadas por la SAGARPA y la SC.

Las plantas TIF no podrán comercializar aves a Zonas Libres cuando provengan de granjas infectadas con Influenza Aviar de baja patogenicidad.

Se eximirá el Certificado Zoonosanitario en movilizaciones de hasta 300 kg de carne de origen avícola provenientes de un establecimiento tipo TIF

7.4.- OVINOS Y CAPRINOS

Horario de Movilización de 6:00 a 18:00 hrs.

A) Movilización dentro del Estado

- ⇒ **Factura**
- ⇒ **Guía de Transito**
- ⇒ **Certificado Zoosanitario**
- ⇒ **Dictamen de prueba negativo a brucelosis vigente (excepto animales con destino a sacrificio)**

B) Introducción al Estado

- ⇒ **Factura (en caso de compra venta)**
- ⇒ **Guía de Transito**
- ⇒ **Certificado Zoosanitario**
- ⇒ **Dictamen de prueba negativo a brucelosis vigente y Hato Libre en caso de pie de cría (excepto animales con destino a sacrificio)**

7.5.- EQUINOS

Horario de Movilización 06:00 a 18:00 horas

- ⇒ **Factura**
- ⇒ **Guía de Transito**
- ⇒ **Certificado zoosanitario y/o pasaporte equino (libre de heridas y gusaneras)**

Nota: Reseña del equino, aplica cuando no presentan el pasaporte equino.

7.5.1.- EQUINOS PARA DEPORTE DE CHARRERÍA

¹⁵
Horario de Movilización 24:00 horas

A) Movilización Dentro del Estado

⇒ **Guía de Tránsito para deporte de charrería**

B) Movilización Fuera del Estado

⇒ **Guía de Tránsito para deporte de charrería**

⇒ **Certificado zoosanitario o Pasaporte**

Nota: agregar productos lácteos a partir de un determinado número de kilos o litros

7.6.- APÍCOLA

Horario de Movilización 24:00 hrs

A) Movilización Dentro del Estado de Abejas Reinas, Núcleos de Abejas, Colmenas y Material Biológico

⇒ **Factura**

⇒ **Constancia de Origen**

⇒ **Guía de Transito**

⇒ **Certificado zoosanitario**

⇒ **Constancia de tratamiento contra varroasis**

⇒ **En caso de colmena deberán estar marcadas a fuego**

⇒ **Presentar Constancia del Registro de Fierro Vigente**

B) Introducción al Estado de Abejas Reinas, Núcleos de Abejas, Colmenas y Material Biológico

- ⇒ **Factura**
- ⇒ **Constancia de Origen**
- ⇒ **Guía de Transito**
- ⇒ **Certificado zoosanitario**
- ⇒ **Constancia de tratamiento contra varroasis**
- ⇒ **En caso de colmena deberán estar marcadas a fuego**

Nota: Para la movilización de núcleos de abejas, paquetes de abejas y abejas reinas, las colmenas, jaulas y/o contenedores deberán estar identificadas con sello de pintura o tinta indeleble o su equivalente, señalando las siglas del estado de origen e identificando los datos del productor.

7.7.- CARNES

A) Movilización de Carne de Bovinos, Porcinos, Ovinos y Caprinos

- ⇒ **Factura de maquila o Constancia de Origen**
- ⇒ **Guía de Transito**
- ⇒ **Certificado Zoosanitario**
- ⇒ **Sello del rastro en la canal (pintura vegetal)**
- ⇒ **Vehículos cerrados con thermoking cuando sean distancias superiores a 50 Km o caja isotérmica en distancias menores.**
- ⇒ **Traslado por separado de Vísceras y Carne.**

Nota: Se eximirá el Certificado Zoosanitario en movilizaciones de hasta 300 kg de carne de origen porcícola provenientes de un establecimiento tipo TIF.

Requisitos para la Adquisición de la Guía de Tránsito

Presentar fotocopias de:

- ⇒ **Productor: Constancia de actualización al Padrón Ganadero Nacional, emitidas por SINIIGA**
- ⇒ **Acopiadores, Engordadores, Comercializadores y Centros de Sacrificio: Constancia de Prestador de Servicio Ganadero (PSG), emitidas por SINIIGA**
- ⇒ **Credencial de elector**
- ⇒ **RFC oCURP**
- ⇒ **Dictámenes de Tuberculosis y Brucelosis**
- ⇒ **Constancia de refrendo del registro de fierro marcador**
- ⇒ **Factura primordial que acredite la propiedad de los animales, expedido, firmado y sellado por una autoridad municipal**
- ⇒ **Presentar tarjeta de circulación del vehículo**
- ⇒ **Especificar el destino final**
- ⇒ **Animales procedentes de corrales de acopio presentar No. de registro**
 - ✓ **La Asociación Ganadera se encargara de expedirle Factura, Guía de Tránsito y Certificado Zoonosanitario**

Nota: Para la movilización con destino final a rastro municipal, el productor deberá solicitar la Guía de Tránsito Oficial con fundamento a lo establecido en el artículo 206 de la Ley de Fomento y Sanidad Pecuaria del Estado de Chiapas

AneXos

**Directorio Telefónico¹⁹ de Dependencias y
Organizaciones Participantes**

20
**b) Formatos
Oficiales**

Guía de Tránsito (Frente)

GOBIERNO DEL ESTADO DE CHIAPAS

GOBIERNO CONSTITUCIONAL DEL ESTADO DE CHIAPAS
SECRETARÍA DEL CAMPO
SUBSECRETARÍA DE GANADERÍA
DIRECCIÓN DE SANIDAD PECUARIA

CHIAPAS NOS UNE





0000901

CLAVE: 0401001
0000901

CONTROL SANITARIO Y ESTADÍSTICO EN LA MOVILIZACIÓN DE ANIMALES, PRODUCTOS Y SUBPRODUCTOS DEL ESTADO.

REGIÓN: _____ GUÍA DE TRÁNSITO

EN CUMPLIMIENTO A LOS ARTÍCULOS 171, 172, 173, 174, 175, 176, 182, 183, 184, 185, 186, 188, 189, 190, 192, 193, 196, 197, 198, 199, 201, 202, 203, 204, 205, 206, 207, 208, DE LA LEY DE FOMENTO Y SANIDAD PECUARIA DEL ESTADO DE CHIAPAS, SE AUTORIZA EL TRÁNSITO Y MOVILIZACIÓN

PROCEDENCIA DEL GANADO
REMITENTE

DESTINO DEL GANADO
DESTINATARIO

Guía de Tránsito²¹ (Reverso)

DATOS DE LA CASETA

NOMBRE DE LA CASETA _____
NÚMERO DE VOLANTA _____
UBICACIÓN _____
MUNICIPIO _____
FECHA DE INSPECCIÓN _____
HORA DE INSPECCIÓN _____

SELLO
P.V.I. #1

PERSONAL DE GUARDIA

RESPONSABLE

FIRMA

ACREDITACIÓN No.

OBSERVACIONES: _____

Guía de Tránsito Charros (Frente)

		GOBIERNO CONSTITUCIONAL DEL ESTADO DE CHIAPAS SECRETARÍA DEL CAMPO SUBSECRETARÍA DE GANADERÍA DIRECCIÓN DE SANIDAD PECUARIA			
CONTROL ESTADÍSTICO DEL MOVIMIENTO DE EQUINOS PARA DEPORTE DE CHARRERÍA					
REGIÓN: _____			GUÍA: No. 00812		
_____ CHIAPAS; A _____ DE _____ DE _____ VIGENCIA AL _____ DE _____ DE _____					
EN CUMPLIMIENTO A LOS ARTÍCULOS 171, 172, 173, 174, 175, 176, 182, 183, 184, 185, 186, 188, 189, 190, 192, 193, 200, 203, 207, 208, DE LA LEY DE FOMENTO Y SANIDAD PECUARIA DEL ESTADO DE CHIAPAS, SE AUTORIZA EL TRÁNSITO Y MOVILIZACIÓN DE LO SIGUIENTE:					
PROCEDENCIA DEL EQUINO			DESTINO DEL EQUINO		
REMITENTE:			DESTINATARIO:		
LUGAR (RANCHO, LIENZO CHARRO U OTRO):			LUGAR (RANCHO, LIENZO CHARRO U OTRO):		
LOCALIDAD:			LOCALIDAD:		
ESTADO:			ESTADO:		
MUNICIPIO:			MUNICIPIO:		
HORARIO DE SALIDA:			HORARIO DE LLEGADA:		
RUTA (PVI):					

TRANSPORTE:

CONDUCTOR:			VEHÍCULO:		
MARCA:	CAP.:	MODELO:	COLOR:	PLACAS:	REMOLQUE:

Guía de Tránsito Charros (Reverso)

DATOS DE LA CASETA

NOMBRE DE LA CASETA: _____

NÚMERO DE VOLANTA: _____

UBICACIÓN: _____

MUNICIPIO: _____

FECHA DE INSPECCIÓN: _____

HORA DE INSPECCIÓN: _____

PERSONAL DE GUARDIA

RESPONSABLE	FIRMA	ACREDITACIÓN No.
_____	_____	_____

OBSERVACIONES: _____

ESTADOS UNIDOS MEXICANOS

SELLO P.V.R.#1

Certificado Zoon sanitario de Movilización

SECRETARÍA DE AGRICULTURA, GANADERÍA, DESARROLLO RURAL, PESCA Y ALIMENTACIÓN		FOLIO	SAGARPA N° B.								
CERTIFICADO ZOOSANITARIO DE MOVILIZACIÓN		8718115									
QUE SE EXPIDE CON FUNDAMENTO EN LOS ARTÍCULOS 1, 2, 3, 4, 5, (FRACCIONES I, II, XIII) 56, 62, 67, 68, 69, 70, 71, 73, 74, 75, 76 Y 77 DE LA LEY FEDERAL DE SANIDAD ANIMAL.											
TIPO Y PROPÓSITO DE EXPEDICIÓN DE ESTE CERTIFICADO											
<input type="checkbox"/> MOVILIZACIÓN DE ANIMALES		<input type="checkbox"/> MOVILIZACIÓN DE PRODUCTOS Y SUBPRODUCTOS									
<input type="checkbox"/> CUMPLIMIENTO NOM											
DATOS DEL INTERESADO											
NOMBRE DEL PROPIETARIO O POSEEDOR: GRUPO PORCICOLA MEXICANO SA DE CV											
DIRECCIÓN: AVENIDA AGUASCALIENTES PONIENTE 1513-1, FRACC. FUNDICION AGUASCALIENTES, AGS											
EXPLOTACIÓN O ESTABLECIMIENTO DE ORIGEN		DESTINO FINAL (EXPLOTACIÓN O ESTABLECIMIENTO)									
NOMBRE O RAZÓN SOCIAL: DAVID GONZALEZ UJLOA		NOMBRE O RAZÓN SOCIAL: COMERCIALIZADORA ALPROGEN SA DE CV									
NÚMERO DEL ESTABLECIMIENTO TIF: _____		NÚMERO DEL ESTABLECIMIENTO TIF: 033									
DOMICILIO: KM 12 CARR. A LUIS MOYA		DOMICILIO: A 100 MT. DE ESCUELA DE VETERINARIA									
POBLACIÓN: PABELLON DE ARTEAGA		POBLACIÓN: TUXTLA GUTIERREZ									
MUNICIPIO: PABELLON DE ARTEAGA		MUNICIPIO: TUXTLA GUTIERREZ									
ESTADO: AGUASCALIENTES		ESTADO: CHIAPAS									
DATOS DE LA MOVILIZACIÓN DE ANIMALES O DE PRODUCTOS O SUBPRODUCTOS DE ORIGEN ANIMAL											
CANTIDAD TOTAL (NÚMERO): 0 0 0 0 1 9 0 0 (LETRA) CIEN TO NOVENTA											
<input type="checkbox"/> BOVINA <input type="checkbox"/> EQUINA <input type="checkbox"/> OVINA <input type="checkbox"/> CAPRINA <input type="checkbox"/> PORCINA <input type="checkbox"/> AVES <input type="checkbox"/> ABEJAS <input type="checkbox"/> OTRA											
CANTIDAD MACHOS: 0 0 0 0 0 0 0 0		CANTIDAD HEMBRAS: 0 0 0 0 0 0 0 0									
MOTIVO ANIMALES	IDENTIFICACIÓN ANIMALES	IDENTIFICACIÓN PRODUCTO	MOTIVO PRODUCTOS								
1. AMBOTO 2. CEDA 3. ENFERMA 4. REPRODUCTION 5. REPRODUCTION 6. REPRODUCTION 7. REPRODUCTION 8. REPRODUCTION 9. REPRODUCTION 10. REPRODUCTION	1. RAZA 2. RAZA 3. RAZA 4. RAZA 5. RAZA 6. RAZA 7. RAZA 8. RAZA 9. RAZA 10. RAZA	10. MIELO 11. MIELO 12. MIELO 13. MIELO 14. MIELO 15. MIELO 16. MIELO 17. MIELO 18. MIELO 19. MIELO 20. MIELO	1. PROCESAMIENTO 2. PROCESAMIENTO 3. PROCESAMIENTO 4. PROCESAMIENTO 5. PROCESAMIENTO 6. PROCESAMIENTO 7. PROCESAMIENTO 8. PROCESAMIENTO 9. PROCESAMIENTO 10. PROCESAMIENTO								
U. DE MEDIDA			PRESENTACIÓN (PRODUCTO)								
1. CEA 2. LIBROS 3. MIE 4. SOLOS 5. OTRA			1. AGRANDE 2. ENVASADO O EMPACADO 3. REFRIGERADO O CONGELADO 4. CROQUETADO 5. PROCESADO 6. CORTADO 7. PEGADO 8. CUBADO 9. PASTA 10. CARNETA 11. OTRA								
<table border="0" style="width: 100%;"> <tr> <td style="width: 50%;">FECHA DE SACRIFICIO</td> <td style="width: 50%;">FECHA DE EMPAQUE</td> </tr> <tr> <td style="text-align: center;">DIA / MES / AÑO</td> <td style="text-align: center;">DIA / MES / AÑO</td> </tr> <tr> <td style="text-align: center;">DIA / MES / AÑO</td> <td style="text-align: center;">DIA / MES / AÑO</td> </tr> <tr> <td style="text-align: center;">DIA / MES / AÑO</td> <td style="text-align: center;">DIA / MES / AÑO</td> </tr> </table>				FECHA DE SACRIFICIO	FECHA DE EMPAQUE	DIA / MES / AÑO	DIA / MES / AÑO	DIA / MES / AÑO	DIA / MES / AÑO	DIA / MES / AÑO	DIA / MES / AÑO
FECHA DE SACRIFICIO	FECHA DE EMPAQUE										
DIA / MES / AÑO	DIA / MES / AÑO										
DIA / MES / AÑO	DIA / MES / AÑO										
DIA / MES / AÑO	DIA / MES / AÑO										

Dictamen de Tuberculosis Bovina



**SERVICIO NACIONAL DE SANIDAD,
INOCUIDAD Y CALIDAD AGROALIMENTARIA**
DIRECCIÓN GENERAL DE SALUD ANIMAL
CAMPAÑA NACIONAL CONTRA LA TUBERCULOSIS BOVINA
DICTAMEN DE LA PRUEBA DE TUBERCULINA



SECRETARÍA DE AGRICULTURA,
GANADERÍA, DESARROLLO RURAL,
PESCA Y ALIMENTACIÓN

FOLIO TB 3268239

PÁGINA IV

DE

I PROPIETARIO			
APELLIDO PATERNO	APELLIDO MATERNO	NOMBRE(S)	TELÉFONO (LADA)
DOMICILIO		MUNICIPIO	LOCALIDAD / POBLACIÓN
ESTADO		CORREO ELECTRÓNICO	
II UNIDAD DE PRODUCCIÓN			
NOMBRE DE LA UNIDAD DE PRODUCCIÓN O PREDIO			CLAVE DE LA UNIDAD DE PRODUCCIÓN (LUPP) O PRESTADOR DE SERVICIOS GANADEROS (PSG)
DOMICILIO		MUNICIPIO	LOCALIDAD / POBLACIÓN
ESTADO			
III DE LA PRUEBA			
FECHA PRUEBA ANTERIOR (EN SU CASO)		TIPO DE PRUEBA REALIZADA	
DÍA	MES	AÑO	RESUMEN DE RESULTADOS
DICTAMEN TB ANTERIOR			NEGATIVOS
No.			LECTURA
MOTIVO DE LA PRESENTE PRUEBA			FECHA
CONSTANCIA DE HATO LIBRE (1. Hato Libre, 2. Destino)			HORA
MONITOREO DE ESTABLOS LECHEROS (3. Movilización, 4. Destino)			SOSPECHOSOS
OTROS ESPECIFIQUE: 5.			REACTORES
FUNCIÓN ZOOTÉCNICA			TOTAL
LECHE <input type="checkbox"/>			VIGENCIA
CARNÉ <input type="checkbox"/>			CONSTANCIA DE HATO LIBRE
MIXTO <input type="checkbox"/>			No
IV RESULTADOS			FECHA
No. 1 IDENTIFICACIÓN OFICIAL/SINIGA			LA PRESENTE PRUEBA TIENE
EDAD (meses)			No
RAZA			Sí
SEXO			DÍA
FIERRO N°/N			MES
No. 2			AÑO
No. 3			No. 1 IDENTIFICACIÓN OFICIAL/SINIGA
No. 4			EDAD (meses)
No. 5			RAZA
No. 6			SEXO
No. 7			FIERRO N°/N
No. 8			No. 2
No. 9			No. 3
No. 10			No. 4
No. 11			No. 5
No. 12			No. 6
No. 13			No. 7
No. 14			No. 8

LA INFORMACIÓN DEBERÁ SER FIRMADA POR EL MEZ OFICIAL

Dictamen de Brucelosis Bovina



SECRETARÍA DE AGRICULTURA,
GANADERÍA, DESARROLLO RURAL,
PESCA Y ALIMENTACIÓN

SERVICIO NACIONAL DE SANIDAD,
INOCUIDAD Y CALIDAD AGROALIMENTARIA
DIRECCIÓN GENERAL DE SALUD ANIMAL
CAMPAÑA NACIONAL CONTRA LA BRUCELOSIS EN LOS ANIMALES
DICTAMEN DE LA PRUEBA DE BRUCELOSIS



FOLIO BR **3182593**

PÁGINA N°
DE

I PROPIETARIO			
APELLIDO PATERNO	APELLIDO MATERNO	NOMBRE (S)	TELÉFONO (LADA)
DOMICILIO		MUNICIPIO	LOCALIDAD / POBLACIÓN
ESTADO		CORREO ELECTRONICO	

II UNIDAD DE PRODUCCIÓN			
NOMBRE DE LA UNIDAD DE PRODUCCIÓN O PREDIO			CLAVE DE LA UNIDAD DE PRODUCCIÓN (LUPP) O PRESTADOR DE SERVICIOS GANADEROS (PSG)
DOMICILIO		MUNICIPIO	LOCALIDAD / POBLACIÓN
ESTADO			

III DE LA PRUEBA				MOTIVO DE LA PRESENTE PRUEBA		FUNCIÓN ZOOTECNICA		TIPO (S) DE PRUEBAS (S) REALIZADAS		
FECHA DE PRUEBA ANTERIOR			CONSTANCIA DE HATO LIBRE		HATO LIBRE DE BRUCELLA (OBS)		LECHE <input type="checkbox"/>		() TARJETA	
FECHA DEL MUESTREO			1) 1a VEZ		2) 2a VEZ		CARNÉ <input type="checkbox"/>		() RIVANOL	
FECHA DE PRUEBA			3) 3a VEZ		4) 4a VEZ		MIXTO <input type="checkbox"/>		() FIJACIÓN DE COMPLEMENTO	
FECHA DE PRUEBA PROXIMA			SUBPROGRAMAS CONTROL INTENSIVO		FIEBRE		RESUMEN DE RESULTADOS		EXENCIÓN DE PRUEBA	
FECHA DE PRUEBA PROXIMA			ERADICACIÓN		NEGATIVOS		POSITIVOS		CONSTANCIA DE HATO LIBRE	
FECHA DE PRUEBA PROXIMA			SEPTIMO		TOTAL		TOTAL		FECHA LA PRESENTE PRUEBA EXPIRA	
SE PROBO LA TOTALIDAD DEL HATO:			MOVILIZACIÓN INTERNA		DESTINO		OTROS: ESPECIFIQUE		VIGENCIA	
SI <input type="checkbox"/> NO <input type="checkbox"/>			DESTINO		OTROS: ESPECIFIQUE		OTROS: ESPECIFIQUE		MES	
TOTAL DEL HATO			OTROS: ESPECIFIQUE		OTROS: ESPECIFIQUE		OTROS: ESPECIFIQUE		DIA	

IV RESULTADOS											
No.	1	IDENTIFICACIÓN OFICIAL/SINIGA	ESPECIE	EDAD (Meses)	RAZA	SEXO	NP	No.	1	IDENTIFICACIÓN OFICIAL/SINIGA	ESPECIE
1								11			
2								12			
3								13			
4								14			
5								15			
6								16			

EXPORTACIÓN DEBERÁ SER FIRMADA POR EL M.F.Z. OFICIAL

Hato Libre de Tuberculosis Bovina

DELEGACION ESTATAL TAMAULIPAS
SUBDELEGACION AGROPECUARIA
PROGRAMA DE SALUD ANIMAL



SAGARPA

No. DE OFICIO 148.03.02/28.1263

CD. VICTORIA, TAMAULIPAS A 05 DE JUNIO DE 2012

C. LUCAS ANDRES DE LA GARZA TIJERINA

PRESENTE.

ME PERMITO INFORMARLE QUE EL HATO DE SU PROPIEDAD UBICADO, RELACIONADO E IDENTIFICADO EN LOS DICTÁMENES QUE SE ANOTAN, CUMPLIÓ CON LAS PRUEBAS OFICIALES DE DIAGNÓSTICO DISPUESTAS EN LA NOM-031-ZOO-1995 CAMPAÑA NACIONAL CONTRA LA TUBERCULOSIS BOVINA, MOTIVO POR EL CUAL SE DECLARA:

"HATO LIBRE DE TUBERCULOSIS" REVALIDACIÓN 2

ESTADO: **TAMAULIPAS**

MUNICIPIO: **ALDAMA**

NOMBRE DEL PREDIO: **EL TRIANGULO**

NÚMERO DE ANIMALES: **128 (CIENTO VEINTIOCHO) BOVINOS**

RAZAS: **BRANGUS, CRUZA, GYR, GUZERAT, BRAHMAN**

FUNCIÓN ZOOTÉCNICA: **CARNE**

CONSTANCIA NÚMERO: **T-28-0310-0713-1263**

VIGENCIA: **18 DE JULIO DE 2013**

TB2296319

ESTA CONSTANCIA SERÁ CANCELADA EN CASO DE INGRESAR AL HATO ANIMALES NO PROBADOS, REACTORES DE HATOS NO LIBRES O CUANDO ANIMALES PROCEDENTES DE ESTE HATO RESULTEN POSITIVOS EN RASTRO CONFIRMADOS POR LABORATORIO.

ATENTAMENTE
SUFRAGIO EFECTIVO. NO REELECCION



S. A. G. A. R. P. A.
Delegación Estatal

[Handwritten signature]
RICOBERTO HINOJOSA MONTERO

28

Hato Libre de Brucelosis Bovina

DELEGACION ESTATAL TAMAULIPAS
SUBDELEGACION AGROPECUARIA
PROGRAMA DE SALUD ANIMAL



SAGARPA

No. DE OFICIO 148.03.02/28.1264

CD. VICTORIA, TAMAULIPAS A 05 DE JUNIO DE 2012

C. LUCAS ANDRES DE LA GARZA TIJERINA

PRESENTE.

ME PERMITO INFORMARLE QUE EL HATO DE SU PROPIEDAD UBICADO, RELACIONADO E IDENTIFICADO EN LOS DICTÁMENES QUE SE ANOTAN, CUMPLIÓ CON LAS PRUEBAS OFICIALES DE DIAGNÓSTICO DISPUESTAS EN LA NOM-041-ZOO-1995 CAMPAÑA NACIONAL CONTRA LA BRUCELOSIS, MOTIVO POR EL CUAL SE DECLARA:

"HATO LIBRE DE BRUCELOSIS" REVALIDACIÓN 2

ESTADO: **TAMAULIPAS**

MUNICIPIO: **ALDAMA**

NOMBRE DEL PREDIO: **EL TRIANGULO**

NÚMERO DE ANIMALES: **128 (CIENTO VEINTIOCHO) BOVINOS**

RAZAS: **GYR, GUZERAT, CRUZA, BRANGUS, BRAHMAN**

FUNCIÓN ZOOTÉCNICA: **CARNE**

CONSTANCIA NÚMERO: **B-28-0310-0713-1264**

VIGENCIA: **22 DE JULIO DE 2013**

BR2201286

ESTA CONSTANCIA SERÁ CANCELADA EN CASO DE INGRESAR AL HATO ANIMALES NO PROBADOS, REACTORES DE HATOS NO LIBRES O CUANDO ANIMALES PROCEDENTES DE ESTE HATO RESULTEN POSITIVOS EN RASTRO CONFIRMADOS POR LABORATORIO.

ATENTAMENTE
SUFRAGIO EFECTIVO. NO REELECCION
EL SUBDELEGADO AGROPECUARIO



S. A. G. A. R. P. A.
Delegación Estatal

SUBDELEGACION
AGROPECUARIA
CD VICTORIA, TAM

MVZ. RIGOBERTO HINOJOSA MONTERO

C) Rutas de Movilización

Puntos de Control de la Movilización Animal

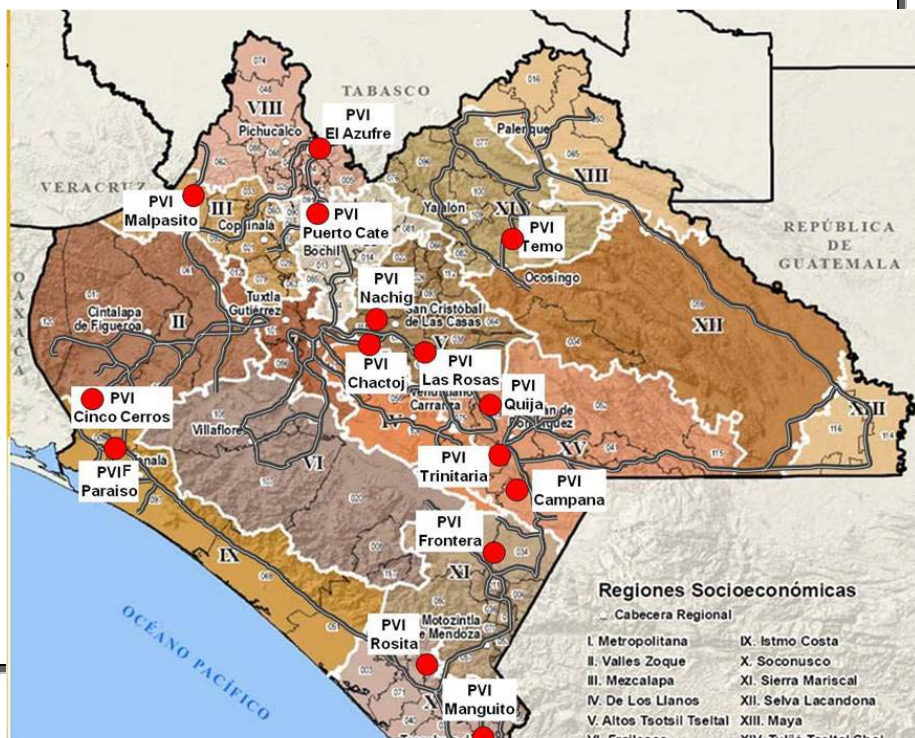

14 PVI

1 PVIF

Lic. Manuel ²⁰Velasco Coello
Gobernador Constitucional del Estado de Chiapas

Profr. Julián Nazar Morales
Secretario del Campo

Ing. Jorge Gustavo Moreno Cossío
Subsecretario de Ganadería

MVZ. Juan de Dios Castillejos Martínez
Director de Sanidad Pecuaria

IZA. Rodolfo Culebro Rodríguez
Jefe del Departamento de Regulación
de la Movilización Animal

Informes:

Carretera Juan Crispín Chicoasén Km. 2.5
Centro Demostrativo La Chacona
Tuxtla Gutiérrez, Chiapas



Tel: (01 961) 61 70390

Ext: 43074

Fax: 43075

Correo: dirsanidadpec@hotmail.com

Página: www.secretariadelcampo.gob.mx

